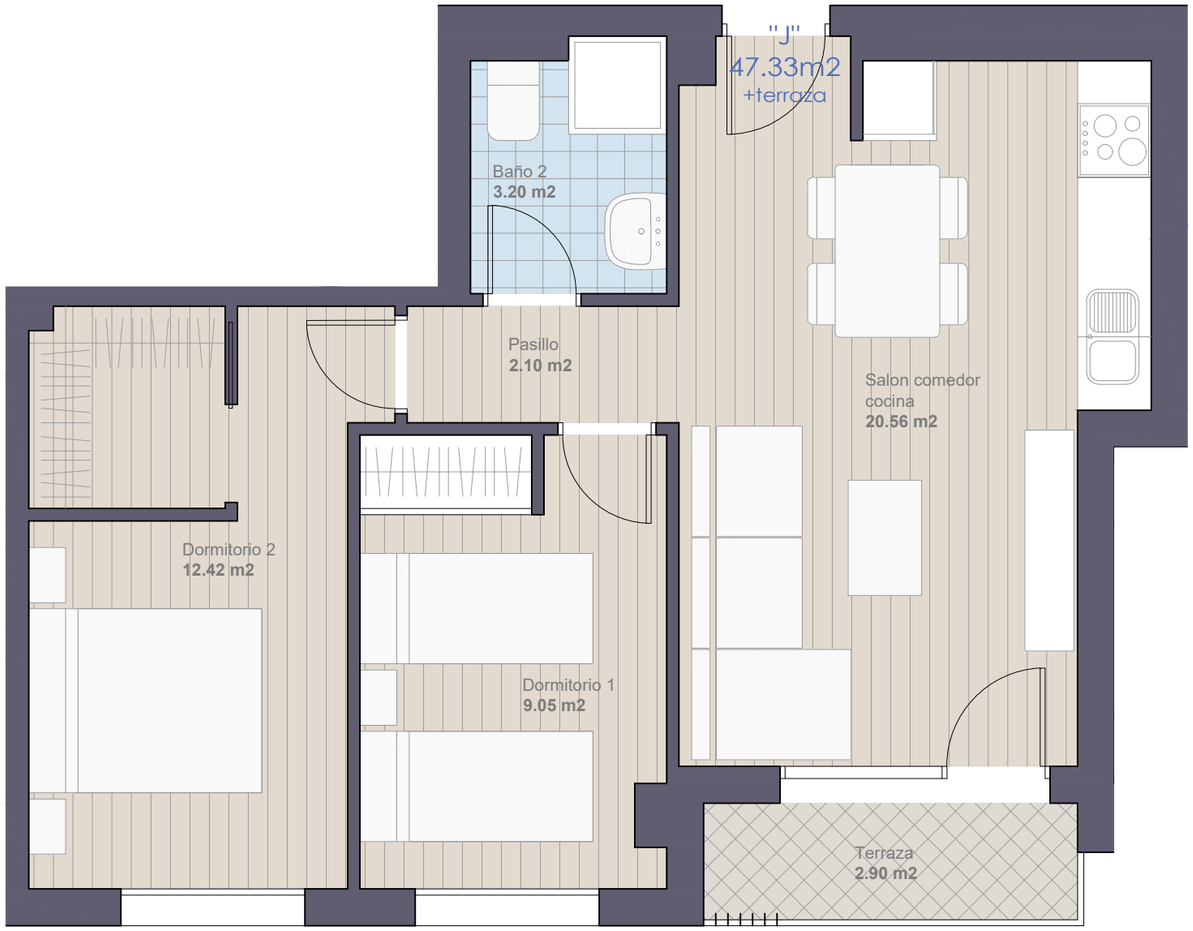


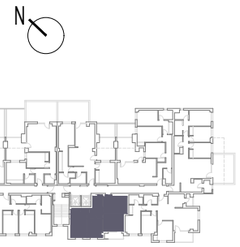


| | |
|---|---|
| SUPERFICIE ÚTIL INTERIOR | 47,33 m² |
| SUPERFICIE CONSTRUIDA | 59,25 m² |

ALBALUZ
CREER PARA CREAR

# EDIFICIO DE 71 VIVIENDAS, GARAJES, TRASTEROS Y PISCINA | Parcela 1.1 UE2, Albacete

E.1/50 0 1 2 4m

## VIVIENDA TIPO "J" Plantas 1ª,2ª,3ª,4ª,5ª,6ª y 7ª

El presente documento es de carácter informativo y podrá experimentar variaciones por exigencias técnicas del proyecto. Todo el mobiliario es meramente informativo. No va instalado. Los giros de las puertas y la distribución de aparatos sanitarios no son vinculantes. Las superficies expresadas son aproximadas pudiendo experimentar modificaciones por razones de índole técnica en el desarrollo de la ejecución de la obra. La escala de 1/50 es una aproximación que dependerá de la impresión del plano. Se recomienda utilizar la escala gráfica que representa fielmente las medidas reales