COMERCIALIZA:
ALBALUZ

E.1/50 0 1 2 4m

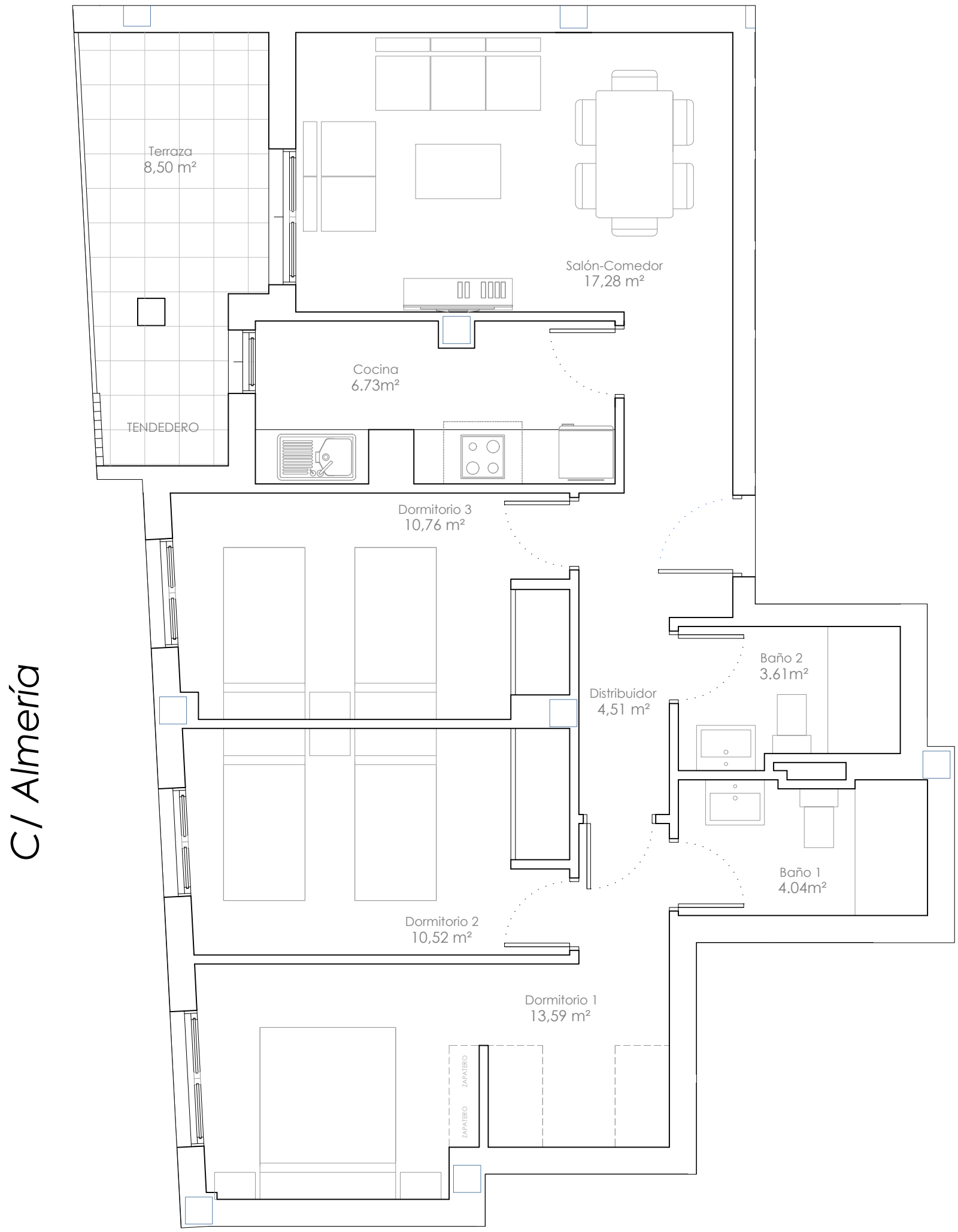

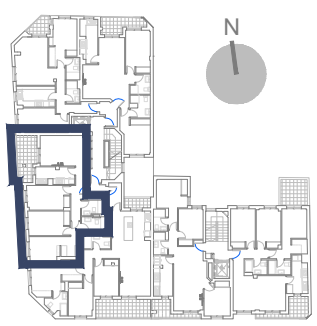

Tipo 1ºC

sup. útil interior	71,07m²
sup. construida	87,61m²
sup. terraza cubierta	8,50m²

La información gráfica contenida en el presente soporte es orientativa, elaborada en fase de proyecto y de carácter no contractual, ya que podrá ser modificada por la empresa promotora durante la ejecución de las obras por causas de índole técnico, normativo y/o comercial. Así mismo, podrían no estar grafadas todas las chimeneas de terrazas, y el mobiliario, decoración y electrodomésticos son de carácter decorativos y ejemplificativo, no siendo objeto de contratación.

EDIFICIO RESIDENCIAL PLURIFAMILIAR DE VIVIENDAS, GARAJE Y TRASTEROS.
C/ BAILÉN - C/ ALMERÍA - C/ ÁGUILA, ALBACETE CAPITAL.

PRIMERO "C" (1º C)